Torapants Inc.

illustration sample book ver1.0

目　次

01 アニメタッチ

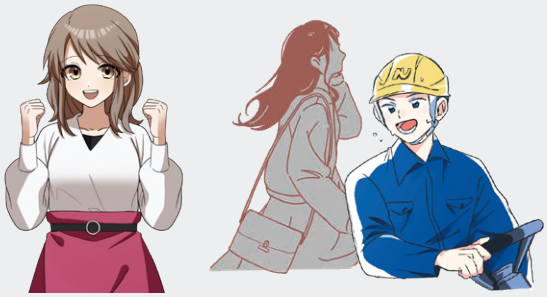

特に若い世代への情報発信に効果的なタッチです。
WEB サイトに掲載する他、バナーやチラシ動画など、幅広い媒体で閲覧者の興味を引くイラストを制作します。

p3~p8

02 デフォルメタッチ

簡略化した可愛らしいタッチです。親しみやすく幅広い世代をターゲットにしたものに適しています。虫や木・建物など細々したパーツごとの制作もおまかせください。

p10~p14

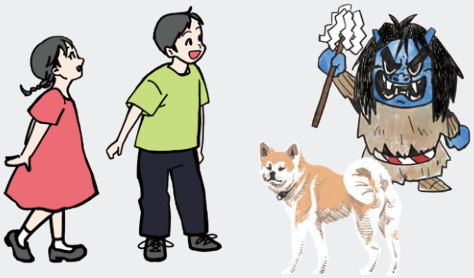

03 アナログタッチ

手描きのような雰囲気を出したタッチです。水彩や鉛筆など様々な質感のイラストを制作いたします。

p16~p17

01 アニメタッチ

Animation style

秋田県あきた未来創造部移住・定住促進課　様

秋田県就活情報サイト Kocchake!（こっちゃけ）　キャラクター

アニメタッチ　WEBサイト

実際のサイトは
こちら

リクルートバナー用イラスト

アニメタッチ　バナー

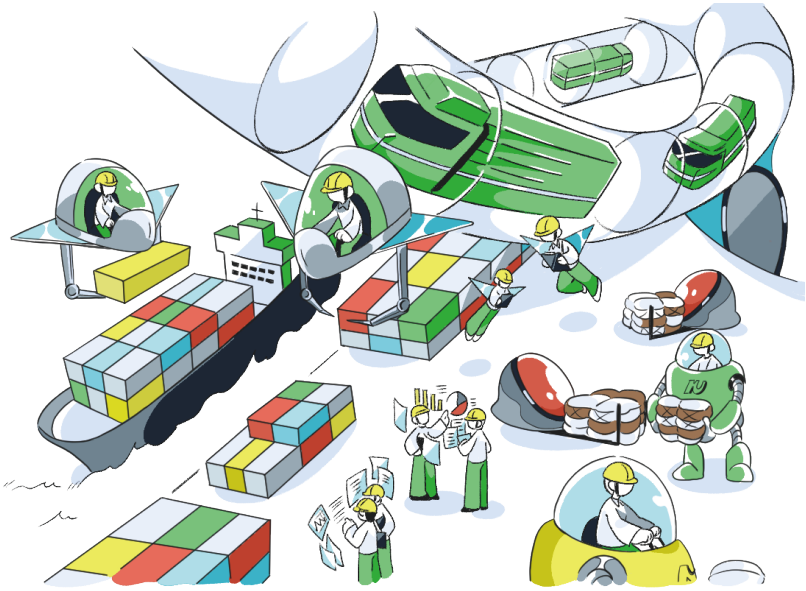

イラストを使用して制作した
バナーがこちら

株式会社うちむら家具　様

テレビ CM 用イラスト

アニメタッチ　映像

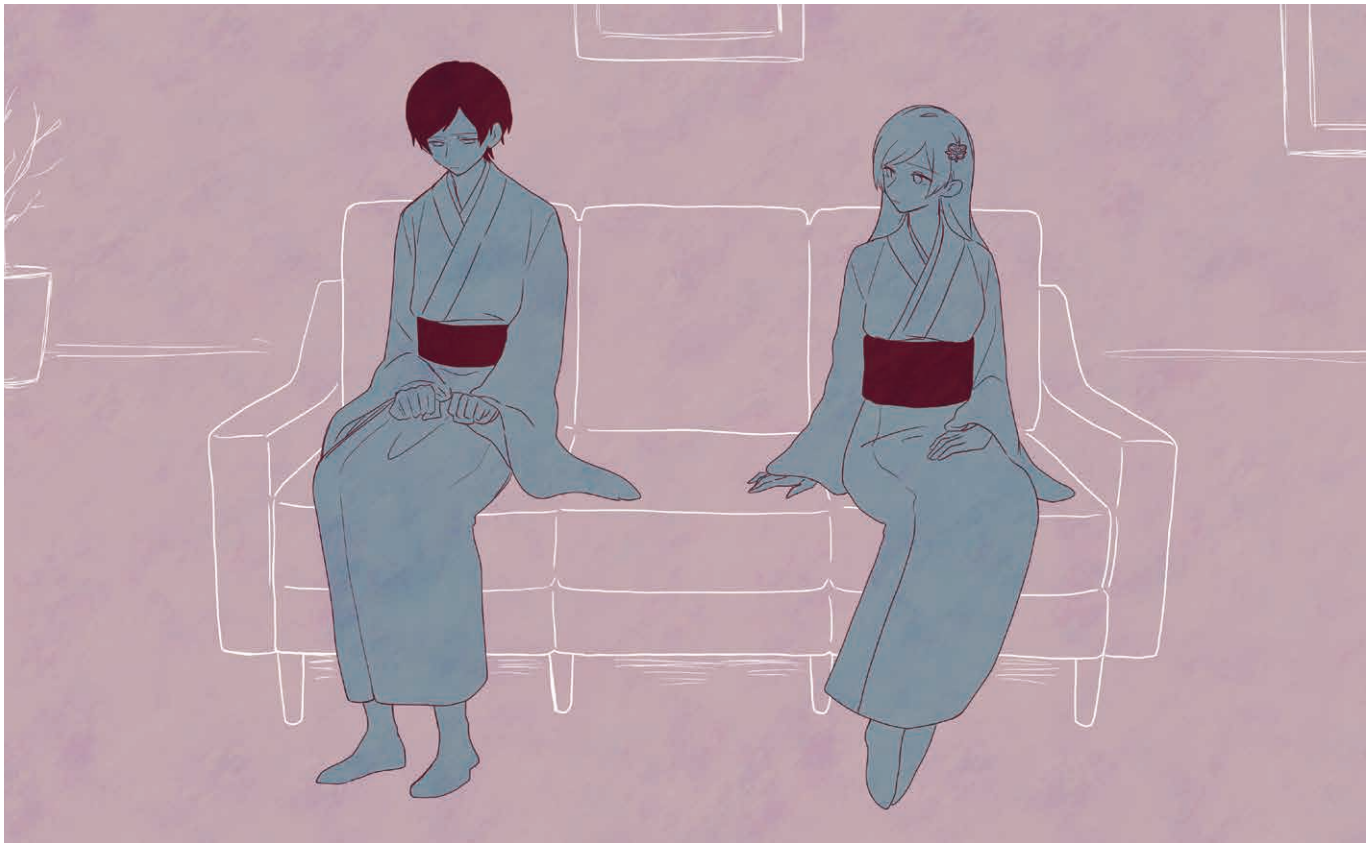

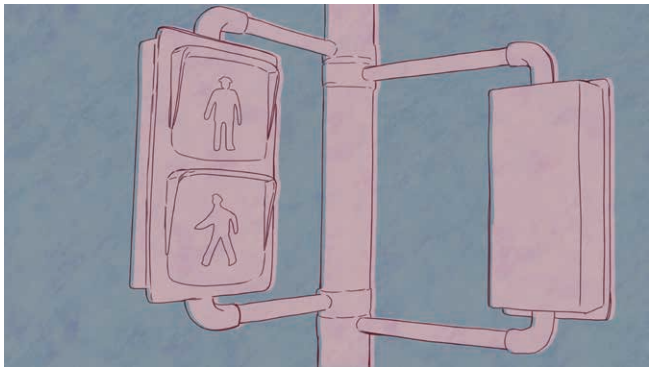

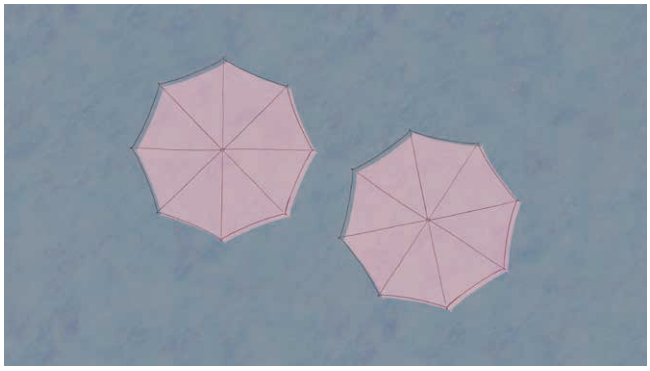

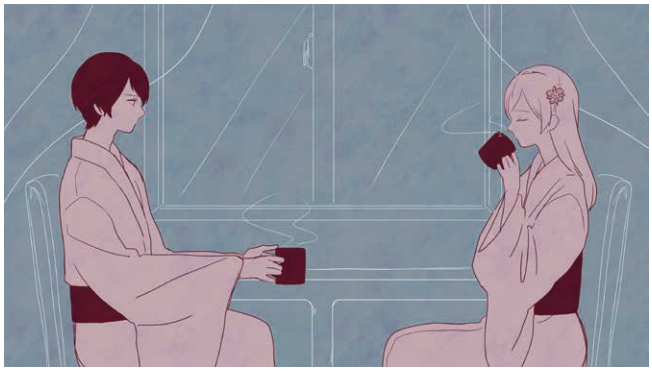

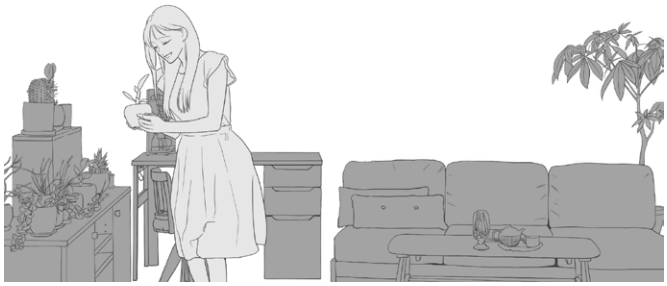

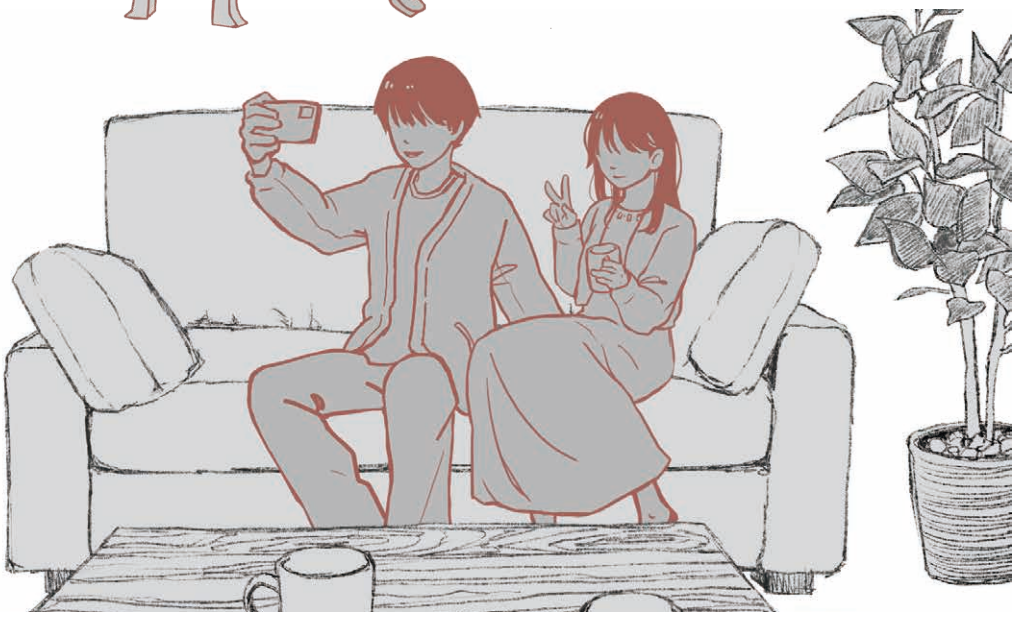

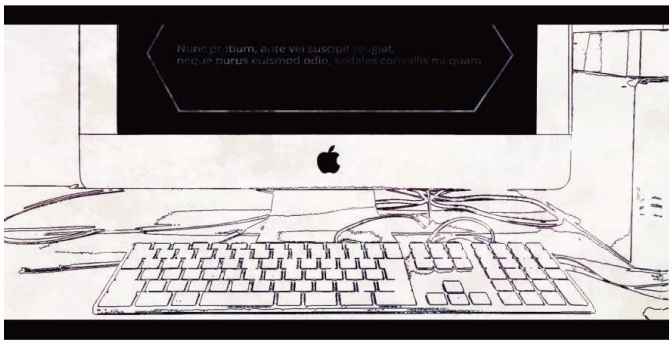

TANGENTS
If I'm a sine wave

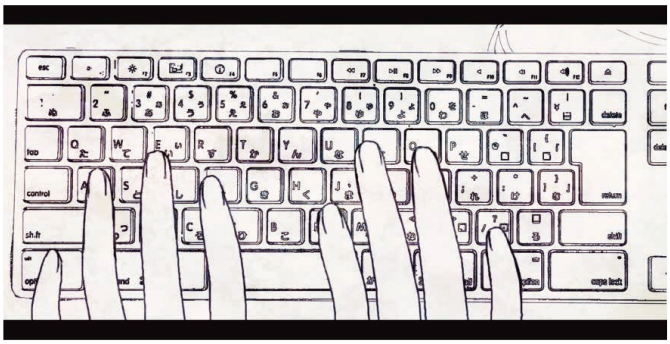

02 デフォルメタッチ

Deformation style

秋田県生活環境部 環境管理課 調整・環境企画班　様

秋田県環境ポータルサイト「あすも」　サイト掲載用イラスト

デフォルメタッチ　WEB サイト

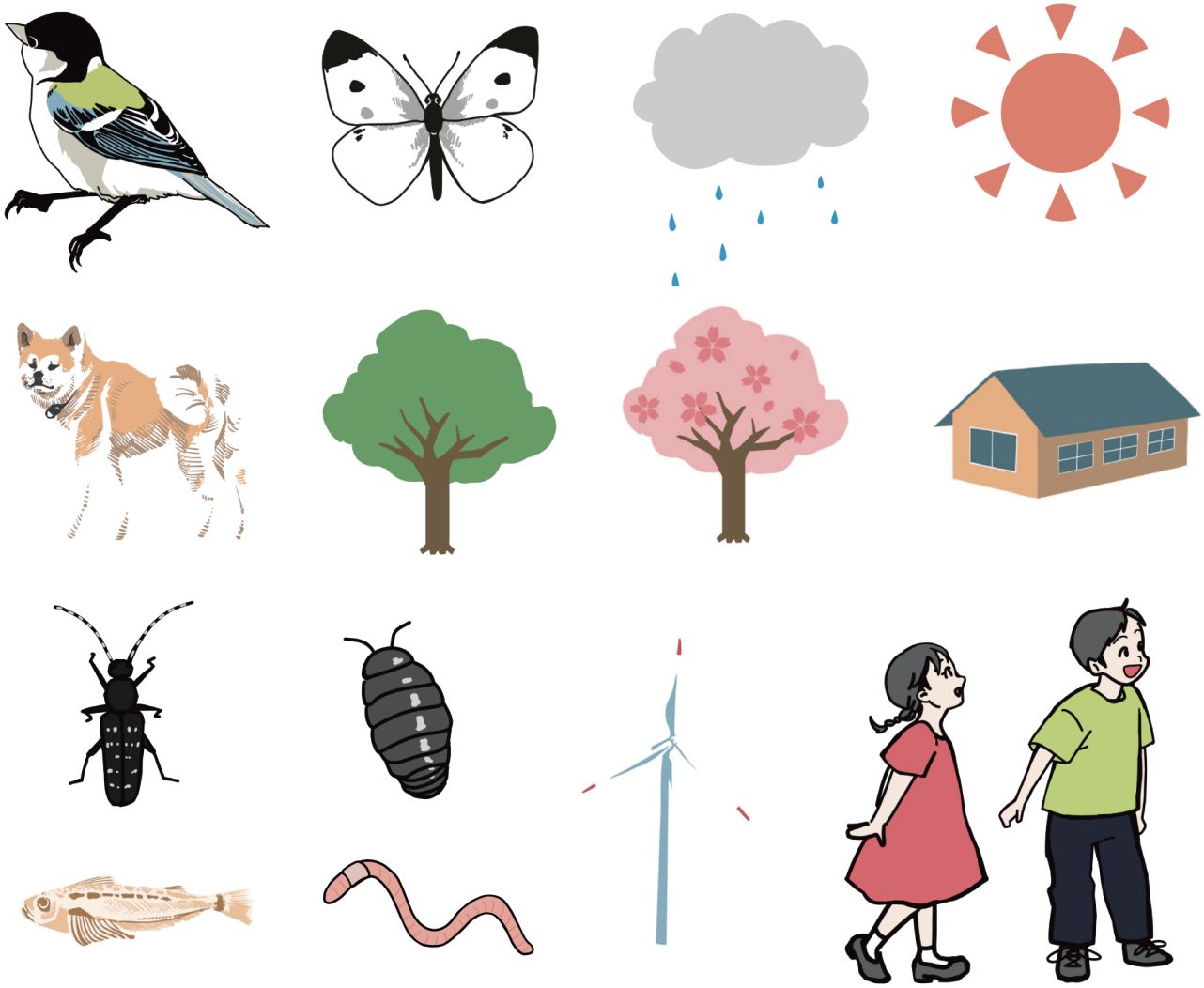

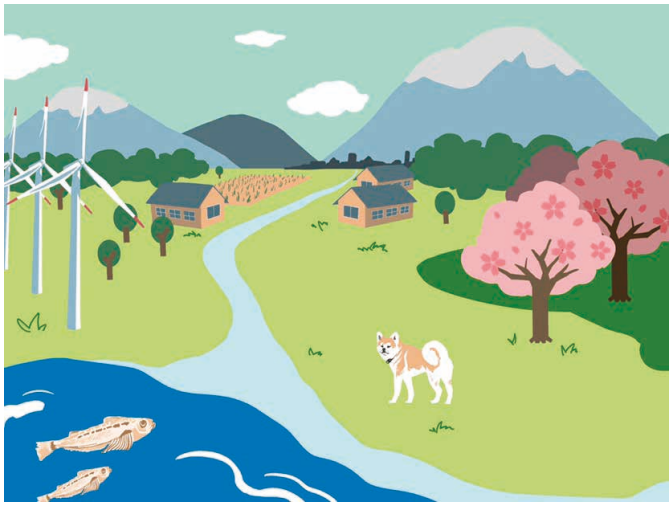

実際のサイトは
こちら

株式会社トラパンツイノベーションサポート

ホテルアルファイン秋田　観光情報イメージイラスト

デフォルメタッチ　WEB サイト

実際のサイトは
こちら

インスペック株式会社　様

バッテリー・マネジメント・システム（BMS）解説イラスト

デフォルメタッチ　WEB サイト

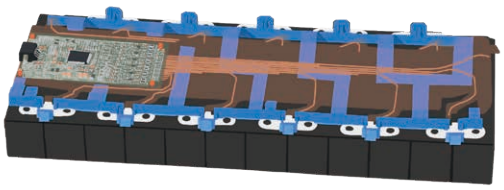
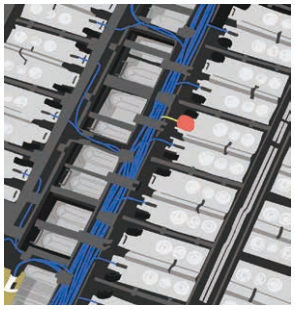

実際のサイトは
こちら

実際の動画は
こちら

遠野市役所産業部 観光交流課　様

遠野市移住・定住ポータルサイト「で・くらす遠野」 サイト掲載用漫画

デフォルメタッチ　漫画

実際のサイトは
こちら

キャンプグッズイラスト

デフォルメタッチ

文字と組み合わせたデフォルメイラスト

デフォルメタッチ

03 アナログタッチ

Handdrawing style

虎穴 ～ featuring TIGER MORE

メニュー表掲載用カクテルイラスト

アナログタッチ　メニュー表

実際のメニュー表は
こちら

絵本風 小物イラスト

アナログタッチ

水彩風 人物イラスト

アナログタッチ

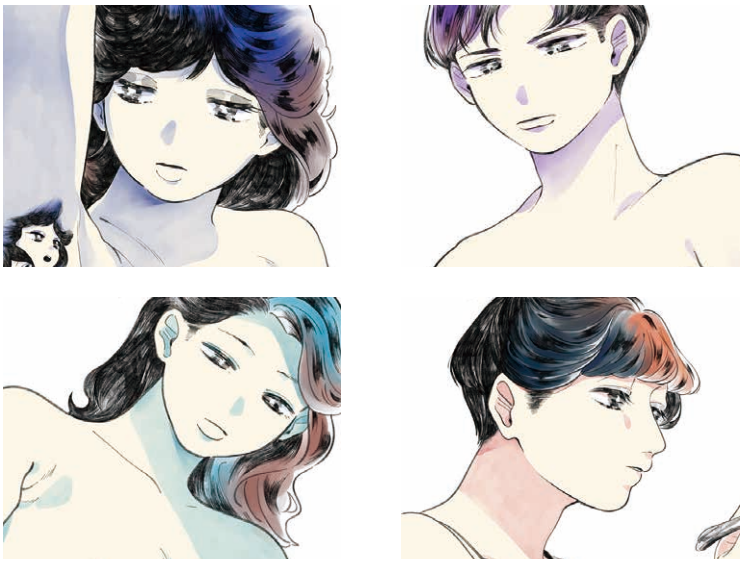

日本画風 人物イラスト

アナログタッチ

ワークフロー

01 ヒアリング ▶ 02 ラフ案制作 ▶ 03 お客様確認 ▶ 04 修正＆本制作 ▶ 05 お客様確認 ▶ 06 納品

01 お客様へのヒアリング

ご依頼を頂きましたら、求めるイラストのイメージやテイストを詳しくお伺いいたします。

※この時、イメージのテイストに近い画像なども一緒にご提示いただくと、後々の進行がスムーズです。

02 ラフ案制作

お聞きしたイメージをもとにラフを制作いたします。
ラフ段階で構図やタッチ、色使いのすり合わせを行い、イメージを固めます。

03 本制作

ラフが OK になった後、本格的に制作を行います。

※本制作後に、大きな変更がある場合はさらにお時間をいただきます。

04 納品

完成したイラストをお客様にご確認いただき、ご希望の形式で納品いたします。

制作例　能代運輸株式会社様 リクルートバナー

［ ラフ段階 ］

［ ラフ色塗り ］

［ 本制作 ］

［ 完成＆納品 ］

注意事項

- お客様自身で調整可能な「ベクターデータ」でのお渡しをご希望の場合は、別途料金をいただきます。
- 既存のアニメ・漫画・キャラクターなどを模してのイラスト制作はお断りいたします。
- 制作には最低でも 2日～7日以上お時間をいただきます。詳しくはヒアリング時にご相談ください。

Torapants Inc.

株式会社 トラパンツ

〒010-0922　秋田県秋田市旭北栄町 1-48
TEL:018-883-1909　FAX:018-883-1907